

Pour voyager à prix mini avec un max de déplacements sur le réseau Soléa, choisissez l'abonnement -26 ans !

2 formules au choix

Annuelle :

199 €* **DE 2 MOIS OFFERTS !**

Payable en 1 ou 2 fois.

Possibilité de s'abonner toute l'année.

*Un tarif spécial est disponible pour les résidents des villes de Bantzenheim, Brunstatt-Didenheim, Chalampé, Heimsbrunn, Hombourg, Mulhouse, Niffer, Ottmarsheim, Petit-Landau, Pfstatt, Riedisheim, Richwiller, Staffelfelden, Wittelsheim et Zillisheim (voir formulaire d'abonnement)

Mensuelle :

21€*

Valable du premier au dernier jour du mois inclus.

Pour acheter votre abonnement

-  Application Compte Mobilité
 -  E-boutique Soléa
 -  Agence commerciale Porte Jeune
- + d'infos sur www.solea.info

Pour être valable, votre abonnement sur support papier doit être accompagné de la carte Pass' avec photo et du coupon (mensuel ou annuel) en cours de validité.

Tarifs au 01/07/24

Lavoisier

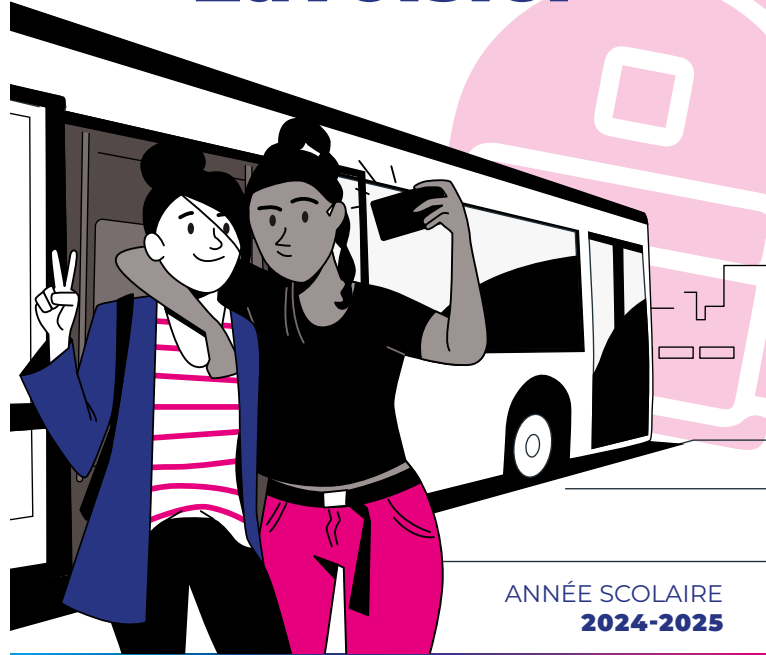

ANNÉE SCOLAIRE
2024-2025

soléa

Votre réseau de transport est un service



Je présente mon abonnement quand je monte à bord !

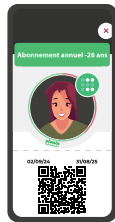

Sur téléphone mobile
(abonnement sur l'application Compte Mobilité)



Abonnement papier
(Pass' avec photo et coupon)

Quel que soit votre titre de transport, **présentez-le toujours au conducteur ou obtirez votre ticket en montant à bord, c'est obligatoire !**

Quelques règles à respecter



Respecter les autres passagers et le personnel Soléa.



Ne pas dégrader le matériel à bord et aux arrêts.



Ne pas empêcher la fermeture des portes.



Ne pas fumer ni vapoter.



En cas de contrôle, présenter son abonnement ou ticket en cours de validité.



Il est interdit de boire et manger à bord.



Libérer sa place pour les personnes âgées ou ayant des difficultés à se déplacer.



N'actionner les dispositifs de secours qu'en cas d'urgence.

En cas d'infraction, les agents Soléa se réservent le droit de faire sortir du véhicule toute personne contrevenante et de dresser une contravention prévue par la loi.

Soléa vous informe !





www.solea.info

Boutique en ligne - Horaires - Itinéraires - Infos trafic - Réservations Filéa



Application Soléa

Horaires en temps réel - Cartographie - Itinéraires - Infos trafic - Chronopro
À télécharger gratuitement sur  et 



Allô Soléa 03 89 66 77 77

Renseignements sur vos solutions de déplacements, tarifs, rendez-vous service contentieux, objets perdus et trouvés...
Du lundi au vendredi de 7h30 à 18h



Agence commerciale

Porte Jeune

Du lundi au vendredi de 7h45 à 18h30
Samedi de 9h à 12h15



Suivez Soléa Agglo Mulhouse sur les réseaux sociaux



Ne pas jeter sur la voie publique

TERADELIS.COM • 11 • 07/24

Les solutions pour vous rendre au lycée

Le réseau Soléa

Une ligne de bus dessert le lycée Lavoisier, situé allée Gluck, à proximité du lycée, avec un bus toutes les 10 à 12 minutes :

bus **C5** JONQUILLES <> JONQUILLES

La ligne **C5** est connectée au tramway aux stations **Lefebvre, Cité de l'Auto, Cité Administrative, Daguerre** et **Gare Centrale**.

Itinéraires

Vous venez depuis la Gare Centrale à Mulhouse ?

La ligne **C5** sens B (**C5b**) vous permet d'effectuer un trajet direct en 20 minutes jusqu'au lycée Lavoisier. Vous pouvez également emprunter la ligne **1** direction **Châtaignier** jusqu'à la station **Cité Administrative**. Puis la ligne **C5** sens A (**C5a**) jusqu'à l'arrêt **Lavoisier**.

Vous résidez dans la commune de Battenheim ?

Voyagez avec la ligne **15 Ste Barbe <> Lefebvre** ou **filéa** puis au terminus à **Lefebvre** continuez avec la ligne **C5** sens A (**C5a**) jusqu'à l'arrêt **Lavoisier**.

Les lignes Tribus

Vous résidez dans les communes de Wittenheim, Kingersheim ou Ruelisheim ?

Des lignes **Tribus** relient les jours de classe certains arrêts de votre commune au lycée (voir plan ci-contre).

Tribus : Libération > Lavoisier

Lundi à vendredi

Libération	7.11
Millepertuis	7.24
Lavoisier	7.50

Tribus : Ruelisheim - Pont de l'Il > Lavoisier

Lundi à vendredi

Pont de l'Il	7.12
Place Thiers	7.25
Rennes	7.29
Lavoisier	7.50

Tribus : Lavoisier > Ruelisheim par Wittenheim

Lundi à vendredi

Lavoisier	18.00
Millepertuis	18.21
Libération	18.34
Pont de l'Il	18.49

Tribus : Lavoisier > Ruelisheim par Kingersheim et Wittenheim

Lundi à vendredi

Lavoisier	17.05
Strueth	17.21
Rennes	17.31
Pont de l'Il	17.45

+ d'infos

- Pour connaître tous les horaires et itinéraires, consultez :
- les rubriques « Horaires » et « Recherche d'itinéraire » depuis le site ou l'application Soléa,
 - les fiches horaires des lignes téléchargeables ou disponibles en agence commerciale.



- Libération → Lycée Lavoisier
- Pont de l'Il → Lycée Lavoisier
- Lycée Lavoisier → Ruelisheim par Wittenheim
- Lycée Lavoisier → Ruelisheim par Kingersheim et Wittenheim

